

COSTO CON PREISCRIZIONE

55,00 euro OPEN A >1.900 ELO

50,00 euro OPEN B 1.600 - 2000 ELO

45,00 euro OPEN C < 1.600 ELO



GM e IM | WGM WIM
Campioni italiani ed Emiliano-
Romagnoli U12 U14
(Iscrizione gratuita)

FM donne e U16
(30,00 euro)

Maggiorazione 10 euro per chi si
scrive in sede di gioco.

PER INFORMAZIONI E PREISCRIZIONI

Roberto Petrini
Vicepresidente Circolo
Scacchistico Forlivese
cell. 347 011 9018
robertopetrini399@gmail.com

IBAN PER ISCRIZIONE
IT37R0200813220000104409353

forliscacchi@gmail.com

Cercaci su vesus.org

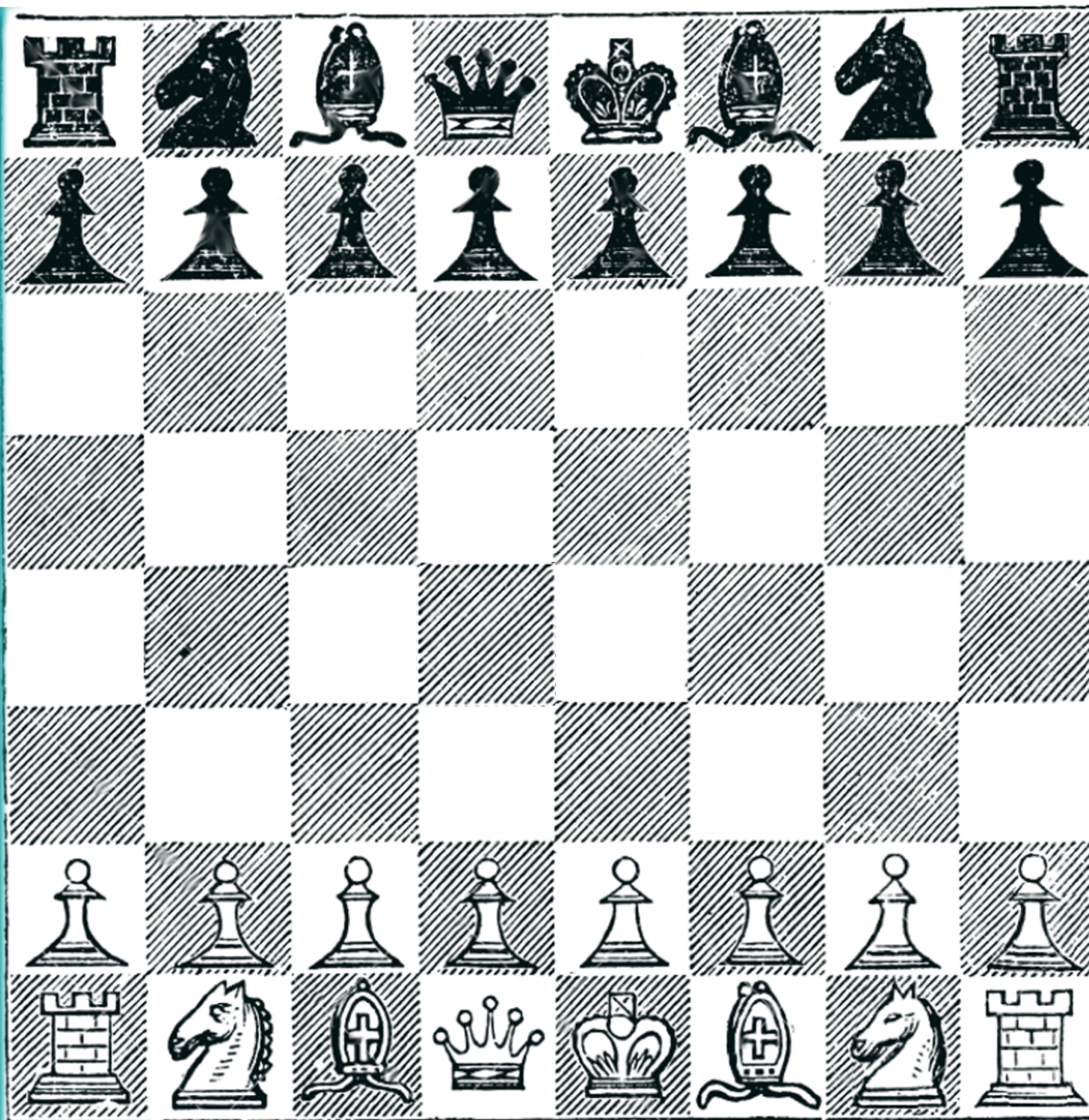

Il Circolo scacchistico Forlivese in
collaborazione con Romagna Fiere

ORGANIZZA IL

II TORNEO INTERNAZIONALE CITTÀ DI FORLÌ



MEMORIAL
ALESSANDRO ZANZANI

22-23-24
NOVEMBRE 2019

MONTEPREMI
3.000 EURO

Con il patrocinio del
Comune di Forlì



Il torneo Internazionale di Scacchi Città di Forlì
22,23,24 novembre 2019. Via Punta di Ferro, 2 Forlì

Sede di gioco : Polo Fieristico
Via Punta di Ferro, 2 Forlì

REGOLAMENTO DEL TORNEO

Il Torneo internazionale città di Forlì si svolgerà su 5 partite. Il tempo di riflessione sarà di 90 minuti, più 30' secondi di incremento a mossa a partire dalla prima.

venerdì 22/11/2018:

Ore 19 chiusura iscrizioni
Ore 19:30 primo turno

sabato 23/11/2018:

Ore 9.00 secondo turno
Ore 15.00 terzo turno

domenica 24/11/2018:

Ore 9.00 quarto turno
Ore 14.30 quinto turno
Premiazioni a seguire

Il Festival è aperto a giocatori italiani e stranieri. Gli italiani ovunque residenti e gli stranieri residenti in Italia devono essere tesserati con tessera agonistica o juniores alla FSI.

L'organizzazione concede per tutti gli altri la possibilità di tesserarsi contestualmente alla iscrizione per chi non avesse tessera FSI valevole per il 2019.

I giocatori diversamente abili con particolari esigenze sono pregati di avvisare preventivamente l'organizzazione della loro presenza alla manifestazione al fine di predisporre la migliore sistemazione logistica all'interno della sala di gioco.

Il Festival sarà gestito con sistema di abbinamento svizzero FIDE (Dutch); primo criterio di spareggio previsto sarà il Buchholz Integrale; secondo criterio: Bucholz Cut 1; terzo ARO;

E' possibile, per i giocatori che ne facciano preventiva richiesta, avvalersi della patta a forfait secondo l'art. 7.5.2 del RTF. Il giocatore che raggiungerà la scacchiera con oltre 60 minuti di ritardo sull'orario d'inizio stabilito della sessione di gioco perderà la partita. Tutte le decisioni tecniche della Direzione di Gara saranno inappellabili.

5 turni di gioco cadenza 90' + 30" incremento.

Torneo valido per la variazione punteggio ELO.

Magistrale > 1900 | Open B 1600- 2000 | Open C < 1600

CONVENZIONI

Convenzioni Pranzo nel ristorante della Fiera : Pasto completo bevande escluse € 13 per giocatore a accompagnatori.

In città ci sono diverse strutture ricettive a prezzi vantaggiosi, la sede di gioco è in una posizione tale che è raggiungibile facilmente e brevemente ovunque si alloggi. Per eventuali richieste particolari, contattare Roberto Petrini.

COME RAGGIUNGERCI

La Fiera è raggiungibile in cinque minuti dall'Autostrada (si trova a 1,7 km dall'uscita Forlì della A14. Solo 65 km la separano da Bologna, 82 km dall'allacciamento con la A1 Milano-Napoli ed 8 km dalla superstrada E45 Orte-Ravenna) ed è a soli 8 km dall'Aeroporto di Forlì e 3 dalla Stazione Ferroviaria. All'interno del quartiere fieristico giungono i mezzi pubblici (autobus) dell'azienda di mobilità integrata locale (Start Romagna) ed il servizio Taxi, mentre bus-navetta sono organizzati in occasione di specifiche esigenze ed eventi.

A 1 km dalla Fiera di Forlì è sorto di recente il modernissimo Centro Commerciale Punta di Ferro, uno shopping center che si estende per circa 20.000 mq in cui trovano spazio 100 negozi e che è servito da 3.000 posti auto gratuiti, tra coperti e scoperti.

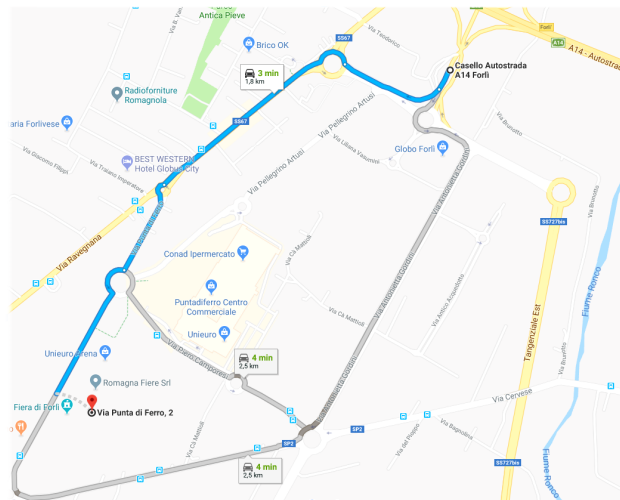

PREMI

La premiazione è parte integrante del Festival, pertanto i giocatori non presenti al termine della manifestazione rinunciano ai premi eventualmente maturati. La premiazione avverrà a seguire l'ultimo turno di gioco e il suo orario di inizio verrà comunicato prima dell'ultimo turno. Vigè il divieto assoluto di introdurre nell'area della competizione dispositivi elettronici di comunicazione (cellulari, smartphone, tablet, palmari, etc): chi violerà la norma sarà sanzionato in base ai regolamenti FIDE. Vigè il divieto assoluto di fumare, comprese le sigarette elettroniche. La partecipazione al torneo sottintende il consenso di ogni giocatore alla pubblicazione di alcuni dati personali (cognome, nome, categoria, Elo) nonché del risultato conseguito e dell'immagine (a mezzo fotografia o ripresa video in sede di torneo). Per i minori tale consenso è implicitamente dato dai genitori o da chi ne esercita la patria potestà. L'organizzazione, nel rispetto dei regolamenti FSI e FIDE in vigore al momento della manifestazione, si riserva di apportare tutte le eventuali modifiche al presente bando necessarie per la migliore riuscita della manifestazione. Montepremi 3.000 euro.

Open A >1.900 ELO
1° 600€ | 2° 400€ | 3° 300€ | 4° 200€ |
5° 150€ |
Premio di fascia < 2.200 ELO 100€

Open B 1.600 - 2000 ELO
1° 300€ | 2° 200€ | 3° 150€ | 4° 100€ | 5° 80€ |
6° 50€
Premio di fascia < 1.750 ELO 80€

Open C < 1.600 ELO
1° 130€ | 2° 100€ | 3° 70€

Inoltre, premi speciali di 60 euro:
miglior Under 16, miglior Under 14.
miglior performance femminile tra tutti i tornei.